

SÈVIS ALKÒL AK DWÒG

Ofri sèvis prevansyon pou jèn ak granmoun ak sèvis tretman konplè pou pasyan ekstèn ki espesifik a sèks, ki gen ladán Tretman avèk èd Medikaman (MAT, Medication Assisted Treatment) pou granmoun. Evalyasyon san randevou yo fèt Lendi, Madi ak Jedi. Tan sèvis yo varye selon pwogram nan. Rele pou jwenn plis enfòmasyon.

Téléfòn: Sèvis Tretman: 614-645-6839
Sèvis Prevansyon: 614-645-2457
Sèvis Rediksyon Efè Negatif: 614-645-2750
Lè fonksyònman: Len.-Jed.: 8 a.m.-6:30 p.m.
Van.: 8 a.m.-5 p.m.

KONTWÒL KONT MÒDE BÈT, BÈT DANJERE AK RAJ

Reponn a mòde bèt ak plent Sant Sèvis 311, bay pèmi bèt nan fèm, epi bay enfòmasyon sou bèt ak sante piblik.

Téléfòn: 614-645-6134
Lè fonksyònman: Len.-Van.: 8 a.m.-4:30 p.m.

BABY & ME TOBACCO FREE

Ofri sèvis adapte endividyèl pou sispann fimen pou manman ki ansent yo, ak edikasyon, sipò ak daypè gratis pandan ak apre gwosès la. Enskripsyon ak sesyon yo se sou randevou.

Téléfòn: 614-645-2135
Lè fonksyònman: Len.-Van.: 8 a.m.-4:30 p.m.

AKDENESANS AK SÈTIFIKA DESÈ (Estatistik Vital)

Bay kopi sètifye sètifika nesans ak sètifika desè Konte Franklin; \$25 frè. Enfòmasyon sou www.publichealth.columbus.gov.
Téléfòn: 614-645-7331
Lè fonksyònman: Len., Mad., Jed. ak Van.: 8 a.m.-4:15 p.m.
Mèk: 9 a.m.-4:15 p.m.

Sèvis san randevou, menm jou Lendi-Vandredi; fèmèn a 4 p.m.

LISANS ATIZAY KÒPORÈL

Enspekte ak otorize etablisman tatou ak pèsaj kòporèl.
Téléfòn: 614-645-7005
Lè fonksyònman: Len., Mad., Jed. ak Van.: 7:45 a.m.-4:45 p.m.
Mèk.: 10 a.m.-4:45 p.m.

PWOGRAM CHÈZ MACHIN

Fè tchèk sekirite chèz machin epi ofri chèz machin ki bon mache pou fanmi ki elijib yo.
Téléfòn: 614-645-7748
Lè fonksyònman: Len.-Van.: 8 a.m.-5 p.m.

SANT POU INOVASYON SANTE PIBLIK

Travay ak òganizasyon patnè yo pou amelyore ekite rasyal nan ranfòse relasyon kominotè yo, fè tandè vwa kominote yo nan desizyon k ap pran, bay asistans teknik, ak fè rekòmandasyon prensip. Aksyon ki amelyore ekite rasyal pral amelyore ekite pou tout moun.

Téléfòn: 614-645-0867
Imèl: CPHInnovation@columbus.gov
Lè fonksyònman: Len.-Van.: 8 a.m.-5 p.m.

REPONS POU DECHÈ DANJERE

Envestige ak bay konsèy sou pwoblèm dechè danjere ak enfektye, epi prepare ak reponn a ijans chimik.
Téléfòn: 614-645-7005
Lè fonksyònman: Len., Mad., Jed. ak Van.: 7:45 a.m.-4:45 p.m.
Mèk.: 10 a.m.-4:45 p.m.

PREVANSYON BLESI LAKAY TIMOUN

Bay enfòmasyon ak sèvis pou anpeche blési lakay timoun piti ak lanmò swisid lakay jèn.
Téléfòn: 614-645-1667
Lè fonksyònman: Len.-Van.: 8 a.m.-5 p.m.

KOWALISYON SWEN COLUMBUS (Kominote, Aksyon, Rezilyans, Otonomizasyon)
Ofri sèvis repons pou twomatis, edikasyon, sansibilizasyon ak repons pou kriz nan kominote a.
Téléfòn: 614-645-6248
Lè fonksyònman: Len.-Van.: 8 a.m.-5 p.m.

PLAN ADIKSYON COLUMBUS AK KONTE FRANKLIN

Travay pou redwi ovèdoz, lanmò ovèdoz ak maladi enfektye lakoz grasa prevansyon abi ak adiksyon opyooid, diminye kantite lanmò ki gen rapò ak opyooid, elaji aksè tretman, ak amelyore sekirite kominote a.
Téléfòn: 614-645-0803
Lè fonksyònman: Len.-Van.: 8 a.m.-5 p.m.
Pou yon ijans sante mantal oswa ki gen rapò ak abi sibstans, rele liy dirèk Netcare Access Crisis la: 614-276-CARE (2273).

LIY DIRÈK DWA POU KOMINOTE A POU JWENN ENFÒMASYON

Siveye epi bay enfòmasyon sou pwodui chimik yo itilize oswa estoke nan Konte Columbus/Franklin.
Téléfòn: 614-645-6275
Lè fonksyònman: Len.-Van.: 7:45 a.m.-4:45 p.m.

KLINIK DANTÈ

Ofri sèvis dantè debaz yo, tankou egzamen, radyografi, netwayaj, plonbaj, ekstraksyon (rache dan), reparasyon kèk kanal dantè ak reparasyon fo dan. Ijans san randevou (orè yo varye).

Téléfòn: 614-645-7487
Lè fonksyònman: Len.-Van.: 8 a.m.-4 p.m.
(fèmèn chak jou midi-1 p.m.)

PWOGRAM SELAN DANTÈ

Bay selan dantè (kouvèti an plastik) sou molè dèyè pèmanan yo pou elèv klas 2yèm ak 6yèm ane ki nan lekòl nan zòn Columbus. Pa gen okenn frè, men yo ka faktire kèk asirans.

Téléfòn: 614-645-6853
Lè fonksyònman: Len.-Van.: 8 a.m.-3:30 p.m.

PREPARASYON POU IJANS

Ranfòse kapasite Columbus pou prepare pou ak reponn a ijans grasa travay ak lòt ajans yo, devlope ak pratike plan ijans, kontwole maladi, ak bay sekouris yo fòmasyon.

Téléfòn: 614-645-7944
Lè fonksyònman: Len.-Van.: 8 a.m.-5 p.m.

EPIDEMYOLOJI

Kolekte, analize ak entèprete done pou evalyasyon sante kominotè epi planifikasyon ak evalyasyon pwogram; fè siveyans; epi prepare ak reponn a menas sante piblik yo.

Téléfòn: 614-645-6252
Lè fonksyònman: Len.-Van.: 8 a.m.-5 p.m.

LISANS AK PWOTEKSYON MANJE

Otorize ak enspekte operasyon sèvis manje yo ak biznis pwodui alimantè an detay yo, epi ofri atelye pou travayè alimantasyon yo.

Téléfòn: 614-645-7005
Lè fonksyònman: Len., Mad., Jed. ak Van.: 7:45 a.m.-4:45 p.m.
Mèk.: 10 a.m.-4:45 p.m.

RAPÒTE MALADI MANJE LAKOZ

Ankète sou plent piblik la pote sou maladi manje lakoz.
Téléfòn: 614-645-1791
Lè fonksyònman: Len.-Van.: 7:45 a.m.-4:45 p.m.

KOALISYON SWEN SANTE KONTE FRANKLIN/ SISTÈM REPONS MEDIKAL METWOPOLITÈN COLUMBUS

Plan pou ijans medikal ki enplike evènman chimik, byolojik, radyolojik, nikleyè ak eksplozif.
Téléfòn: 614-645-6055
Lè fonksyònman: Len.-Van.: 8 a.m.-5 p.m.

LOJMAN KI BON POU SANTE

Bay konsiltasyon nan telefòn sou danje ki gen nan lojman yo ak asistans pou fanmi timoun ki entoksike avèk plon.

Téléfòn: 614-724-6000
Lè fonksyònman: Len., Mad., Jed. ak Van.: 7:45 a.m.-4:45 p.m.
Mèk: 10 a.m.-4:45 p.m.

LEKÒL KI BON POU SANTE

Enspekte lekòl piblik ak prive yo pou pwoteje sante ak sekirite timoun yo grasa prevansyon danje.

Téléfòn: 614-645-7005
Lè fonksyònman: Len., Mad., Jed. ak Van.: 7:45 a.m.-4:45 p.m.
Mèk: 10 a.m.-4:45 p.m.

EPATIT C - KONEKSYON POU SWEN

Swiv rezilta tès epatit C pozitif epi konekte moun epi moun yo a plis tès, edikasyon, swen sante, transpò, asirans, ak lòt sèvis sipò.

Téléfòn: 614-645-CARE (2273)
Lè fonksyònman: Len.-Van.: 8 a.m.-4:30 p.m.

RESOUZIMÈN

Ofri rekritman pòs, relasyon travay ak jesyon resouzimèn.
Téléfòn: 614-645-6238
Lè fonksyònman: Len.-Van.: 7 a.m.-4 p.m.

Liy Travay Fonksyon Piblik: 614-645-7667 (24/24, Len.-Van.)

SÈVIS VAKSINASYON

Ofri vaksen ak edikasyon pou timoun ak granmoun.
Téléfòn: 614-645-8180
614-645-7597 (Prevansyon Epatit B perinatal)
614-645-7559 (Pwojè L.O.V.E. ak Sansibilizasyon)
shots@columbus.gov

Imèl:
Lè fonksyònman: Len.: 8 a.m.-4:15 p.m.
Mad.: 10 a.m.-6:15 p.m.
Mèk.: 8-11:15 a.m.
Jed. ak Van.: 8 a.m.-4:15 p.m.

Klinik lan ka sispann pran pasyan byen bonè si li vin plen.

Orè Klinik Worthington (600 High St., Worthington):
1-4 p.m., 1ye Mèk. nan chak mwa

SOMÈY TIBEBE SAN DANJE

Òganize edikasyon ak sèvis somèy tibebe san danje pou diminye lanmò tibebe ki gen rapò ak somèy.
Téléfòn: 614-645-1762 (pou enfòmasyon sou pwogram nan)
614-645-3111 (pou yon bèso pòtab; jiska dire stòk)
Lè fonksyònman: Len.-Van.: 8 a.m.–4:30 p.m.

ENVESTIGASYON MALADI ENFEKTYE

Ankèt sou ka maladi kontajye yo rapòte; kontwole maladi nan kominote a, epi anpeche pwopagasyon maladi.
Téléfòn: 614-645-1474 oswa 645-7417 (ijans sou apèl)
Lè fonksyònman: Len.-Van.: 8 a.m.-5 p.m.

SISTÈM POU RAPÒTE MALADI ENFEKTYE

Rann rapòte maladi kontajye bay depatman sante lokal la fasil epi efikas. Prepare pou pwofesyonèl swen sante ak laboratwa sèlman.

Téléfòn: 614-525-8888 (24/24)
Sitwèb: www.idrsinfo.org
Faks: 614-525-8890

PWOGRAM ANTI-VYOLANS LINDEN

Ofri yon plan prevantif, konplè pou diminye vyolans nan zòn Linden grasa idantifikasyon moun ki riske pou aktivite vyolan yo ak nan entèvni nan sikonstans ki kapab vyolan yo.

Téléfòn: 614-645-5060
Lè fonksyònman: Len.-Van.: 8 a.m.-5 p.m.

VIZIT LAKAY MANMAN-TIMOUN

Ofri kowòdinasyon swen gratis, adomisil epi ki santrè sou fanmi nan men enfimyé otorize, travayè sosyal ak travayè sansibilizasyon sètifye pou ankouraje manman, papa, tibebe ak fanmi ki an sante. Sèvis yo konsantrè sou ogmante aksè fanmi an nan swen sante ak resous kominotè yo, amelyore rezilta nesans yo ak bay edikasyon. Gen sèvis sipò patènite ki disponib tou.

Téléfòn: 614-724-BABY (2229)
Lè fonksyònman: Len.-Van.: 8 a.m.-5 p.m.

TRAVAY SOSYAL KATYE

Konekte rezidan yo ak resous epi bay referans/koneksyon pou kreye anvivònman sosyal, fizik ak ekonomik ki ankouraje sante ak byennèt pou tout moun. Bay sèvis nan sit katye yo tankou bibliyotèk, Sant Fyète Katye yo ak evènman kominotè yo.

Téléfòn: 614-645-6807 (Liy Èd Travay Sosyal)
Lè fonksyònman: Len.-Van.: 8 a.m.-4 p.m.

REPONS A EPIDEMI

Envestige epi reponn a epidemi yo pou anpeche maladi ak pwoteje kominote a.

Téléfòn: 614-645-6578
Lè fonksyònman: Len.-Van.: 8 a.m.-5 p.m.

PLANIFIKASYON AK AMELYORASYON KALITE

Kowòdone planifikasyon amelyorasyon sante kominotè ak planifikasyon estratejik pou Columbus Public Health; mezire satisfaksyon kliyan; gide inisyativ amelyorasyon kalite; epi kontwole pèfòmans ak respè estanda sante piblik depatmantal, eta ak nasyonal yo.

Téléfòn: 614-645-6052
Lè fonksyònman: Len.-Van.: 8 a.m.-5 p.m.

PRIMARYONE HEALTH

Ofri swen sante debaz, obstetrik, pedyatrik, vizyon ak dantè pou tout laj. Rele pou enfòmasyon oswa yon randevou.

Telefòn: 614-645-5500

Sitwèb: www.primaryonehealth.org

ZAFÈ PIBLIK AK KOMINIKASYON

Travay ak medya yo, bay piblik la enfòmasyon atravè medya sosyal ak tradisyonèl yo, kowòdone demann dosye piblik yo, epi devlope kanpay edikasyon sante piblik yo.

Telefòn: 614-645-7213

Lè fonksyònman: Len.-Van.: 8:30 a.m.-5 p.m.

RIGHT RESPONSE UNIT

Klinisyen ki gen lisans bay yon repons altènativ pou apèl nan Sant Kominikasyon Ijans 911. Apèl triyaj ki gen yon eleman sante mantal oswa sèvis sosyal, elwanye yo de yon repons lapolis tradisyonèl al nan yon konsèyè kriz kominotè.

Imèl: RRU@columbus.gov

Lè fonksyònman: Len.-Van.: 8:30 a.m.-4:30 p.m.

PWOGRAM RYAN WHITE

Konekte ak kenbe moun k ap viv ak VIH/SIDA nan swen, ki gen ladan swen medikal ak mantal, sèvis alkòl ak dwòg, ak lojman ak asistans sèvis piblik. Li sèvi konte Franklin, Licking, Delaware, Morrow, Union, Madison, Pickaway ak Fairfield.

Telefòn: 614-645-CARE (2273)

Lè fonksyònman: Len.-Van.: 8 a.m.-4:30 p.m.

KOMINOTE SAN DANJE

Ankouraje sekirite sou wout atravè yon kowalisyon kominotè grasa konsantrasyon sou itilizasyon senti sekirite, alkòl sou volan, eksè vitès, sekirite pou pyeton ak bisiklèt, sekirite adolesan k ap kondwi, granmoun aje k ap kondwi ak sekirite motosiklèt.

Telefòn: 614-645-2481

Lè fonksyònman: Len.-Van.: 8 a.m.-4:30 p.m.

SANTE AK BYENNÈT SEKSYÈL

Bay edikasyon, dyagnostik konfidansyèl ak tretman pou enfeksyon seksyèlman transmisib (MST yo) ki gen ladan VIH/SIDA, ofri aksè a PrEP pou ede anpeche VIH, ak fè tès depistaj ak refere nenpòt moun ki gen 13 ane ak plis nan resous kominote a. (Konsantman paran pa nesèsè.) Vizit sou randevou ak san randevou. Aksepte asirans ak frè sou baz revni.

Telefòn: 614-645-7772

Lè fonksyònman: Len.: 8 a.m.-4:15 p.m.

Mad.: 10 a.m.-6:15 p.m.

Mèk.: 8 a.m.-12:15 p.m.

Jed. ak Van.: 8 a.m.-4:15 p.m.

EKIP ENFIMYE/È ESTRATEJIK

Ofri opòtinite vaksinasyon nan tout kominote a, ede ak sansibilizasyon kominotè ann ijans, epi bay fòmasyon pou "Stop The Bleed" ak bay Narcan (naloxone).

Telefòn: 614-645-6734

Lè fonksyònman: Len.-Van.: 8 a.m.-4:30 p.m.

Sam. ak Dim. tès depistaj disponib, 8 a.m.-4 p.m.

TAKE CARE DOWN THERE

Ofri tès gratis pou VIH, gonore, klamidya ak sifilis. Tès klinik sèlman - yo pa bay tretman. Yo sèvi avèk yon tès rapid 10 minit pou bay rezilta VIH yo menm jou a. Sèvis san randevou disponib.

Telefòn: 614-645-6732

Lè fonksyònman: Len. ak Jed.: 5-8 p.m.

PREVANSYON AK KONTWÒL TABAK

Otorize, edike ak enspekte detayan tabak yo pou yo konfòme yo ak règleman Kòd Vil Columbus ak règleman Kòd Sante Vil Columbus yo; asire ankèt sou plent ak aplikasyon lalwa dapre lwa Eta Ohio sou espas travay san fimèn; epi, travay ak patnè kominotè yo pou ankouraje ak sipòte prevansyon itilizasyon tabak.

Telefòn: 614-645-7005 (enfòmasyon jeneral sou pwogram nan)

866-559-OHIO (plent sou Espas Travay san Lafimèn)

Lè fonksyònman: Len., Mad., Jed. ak Van.: 7:45 a.m.-4:45 p.m.

Mèk.: 10 a.m.-4:45 p.m.

PWOGRAM TIBÈKILOZ

Bay tès depistaj, tretman, jesyon ka, edikasyon ak konsèy pou rezidan konte Columbus ak Franklin ki gen tibèkiloz aktif; idantifye epi evalye kontak moun ki gen tibèkiloz aktif; epi, evalye nesèsite pou trete nouvo imigran ak refijye ki rive. Ofri tou sèvis konsiltasyon ak edikasyon kominotè ak founisè medikal.

Telefòn: 614-645-2199 (pwograme yon randevou)

614-645-1823 (rapòte ka tibèkiloz aktif oswa sispèk)

614-645-6518 (enfòmasyon oswa edikasyon kominotè oswa founisè)

Lè fonksyònman: Len.: 8 a.m.-2:15 p.m.

Mad.: 10 a.m.-6:15 p.m.

Mèk.: 8 a.m.-11:15 a.m.

Jed. ak Van.: 8 a.m.-4:15 p.m.

KONTWÒL TRANSPÒTÈ MALADI

Siveye ak kontwòl moustik ak wonjè pou anpeche maladi, enspekte pisin prive pou anpeche moustik repwodwi, epi konsilte sou kontwòl ensèk.

Telefòn: 614-645-3111 (liy dirèk 24/24) oswa 614-645-7005

Lè fonksyònman: Len., Mad., Jed. ak Van.: 7:45 a.m.-4:45 p.m.

Mèk.: 10 a.m.-4:45 p.m.

GWROUP REVIZYON KRIM VYOLAN

Travay ak ajans Vil yo pou bay yon repons rapid a krim vyolan yo, evalye omisid yo, epi bay entèvansyon pou redwi enpak ak pousantaj omisid nan kominote a nan kad Estrateji Sekirite Global Katye Majistra Ginther a.

Telefòn: 614-645-6189

Lè fonksyònman: Len.-Van.: 8 a.m.-5 p.m.

VOICE (Sansibilizasyon kont Vyolans, Entèvansyon, Angajman Kominotè)

Ede moun ki viktim krim vyolan Grant Hospital te refere yo, bay rezolisyon konfli, repons pou kriz kominotè, ak jesyon ka pou reponn ak bezwen edikasyon, travay oswa lojman. Epitou bay sèvis konplè yo ak konekte patisipan yo ak sèvis sosyal ki nesèsè pou diminye nouvo blesi ak amelyore kalite lavi yo.

Telefòn: 614-424-9340

Lè fonksyònman: Len.-Van.: 8 a.m.-5 p.m.

PWOTEKSYON DLO

Otorize ak enspekte pisin piblik yo, spa, pak pilverizasyon, pi dlo prive yo, sistèm dlo egou domestik ak semi-piblik (ti komès) ak enstalasyon fatra solid pou konfòme yo ak règleman Ohio yo. Ofri fòmasyon operatè pisin tou.

Telefòn: 614-645-7005

Lè fonksyònman: Len., Mad., Jed. ak Van.: 7:45 a.m.-4:45 p.m.

Mèk.: 10 a.m.-4:45 p.m.

WIC (Pwogram Fanm, Tibebe ak Timoun)

Bay manje siplemantè, sipò pou bay tete ak edikasyon sou nitrisyon pou fanm ki ansent, k ap bay tete ak sa ki nan apre akouchman, pou tibebe ak timoun jiska laj 5 an. Rele pou pran yon randevou.

Telefòn: 614-645-7280

Lè fonksyònman: Len., Mèk. ak Jed. 7:30 a.m.-5 p.m.

(*fèmen 12:30-1 p.m.*)

Mad.: 9 a.m.-7 p.m. (*fèmen 2-3 p.m.*)

Van.: 7:30-11:30 a.m.

SANTE AK BYENNÈT FANM

Ofri: swen sante repwodiktif konfidansyèl pou fanm yo, patnè yo ak adolesan; tès, tretman ak edikasyon prevansyon pou enfeksyon seksyèlman transmisib; egzamen anyèl ak tès depistaj kansè pou fanm an bon sante; sèvis kontraseptif, ki gen ladan metòd ki dire lontan (enplan ak esterilè); planifikasyon lavi repwodiktif; tès gwosès; epi sispansyon tabak. Vizit sou randevou ak san randevou. Aksepte asirans ak frè sou baz revni.

Telefòn: 614-645-1850

Lè fonksyònman: 614-645-5907 (Liy randevou Espanyòl)

Len.: 8 a.m.-4:15 p.m.

Mad.: 10 a.m.-6:15 p.m.

Mèk.: 8 a.m.-12:15 p.m.

Jed. ak Van.: 8 a.m.-4:15 p.m.

Klinik Sante Adolesan San Randevou: Chak Madi. soti 3-6 p.m.

INISYATIV BYENNÈT JÈN

Ankouraje byennèt adolesan atravè tès depistaj IST ak VIH ak edikasyon nan lekòl ak nan kominote a sou sante seksyèl ak repwodiktif.

Telefòn: 614-645-7368

Lè fonksyònman: Len.-Van.: 8 a.m.-5 p.m.

Orè ak disponiblite sèvis yo ka chanje. Tanpri rele alavans. Fèmen pandan jou ferye Vil la ak lòt dat ki chwazi yo.

Sèvis entèpretasyon lang yo disponib pou tout sèvis sante nan Columbus Public Health. Konsilte anplwaye yo pou asistans.

Mizajou 4/12/2022



240 Parsons Ave., Columbus

Telefòn: 614-645-7417

Faks: 614-645-7633

Imèl: health@columbus.gov

Sèvis Vil la: 614-645-3111

www.publichealth.columbus.gov



COLUMBUS
PUBLIC HEALTH

REPÈTWA SÈVIS

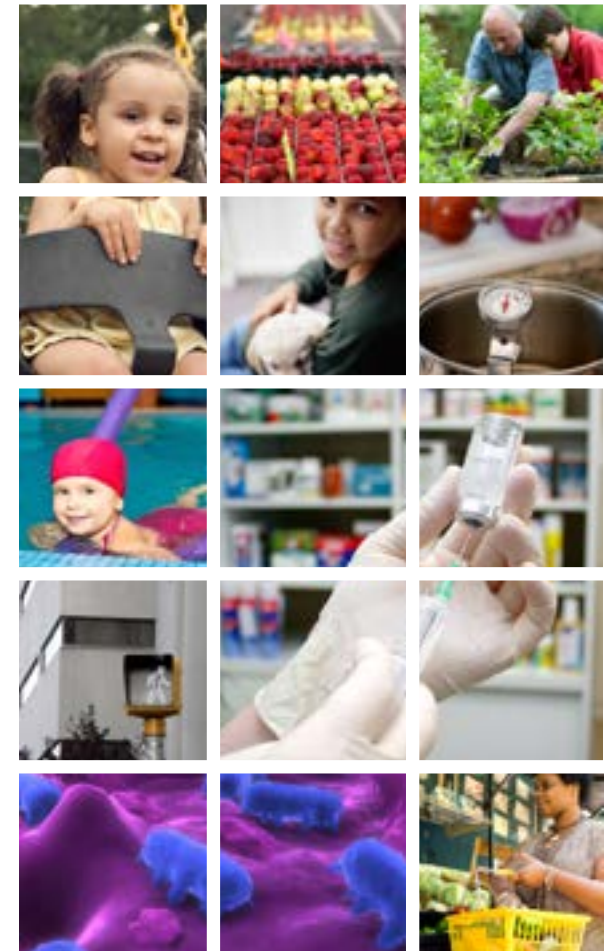

www.publichealth.columbus.gov