

| Inset | Sheet Begin | Sheet End | ID | Street | From | To | Intersections |
|-------|-------------|-----------|------|------------------|----------------------------|---------------------------------------|--|
| 1 | 10 | 15 | 520 | RIVER BEND RD | CLIME RD (SCR) | S/ TERM | 112924, 121360, 121360, 112677, 112677, 112026, 112026, 112902, 112296 |
| 1 | 16 | 18 | 552 | FALLBROOK RD | RIVER BEND RD (EFC) | CLIME RD (SCR) | 117750, 117750, 112026 |
| 1 | 19 | 20 | 558 | HILL GROVE AV | RIVER BEND RD (NFC) | FALLBROOK RD (SFC) | 121360, 117750 |
| 1 | 21 | 21 | 566 | RIVER BEND PLACE | RIVER BEND RD (NFC) | N/ TERM | 112924 |
| 1 | 59 | 60 | 5022 | GRACE ST | WAYNE AV (ECR) | WHEATLAND AV (WCR) | |
| 1 | 120 | 123 | 5619 | CHASE AV | BROAD ST (NFC) | N/ TERM | 112307, 112908, 165097, 111405 |
| 1 | 125 | 128 | 5716 | ROY'S AV | BROAD ST (NFC) | N/ TERM | 120731, 121214, 120974, 154982 |
| 1 | 137 | 140 | 6285 | ANTHONY DR | STEPHAN DR (NFC) | VANERBURG AV (SCR) | |
| 1 | 141 | 150 | 6341 | SALISBURY RD | STEPHAN DR S (NFC) | SULLIVANT AV (SFC) | 120447 |
| 1 | 151 | 154 | 6690 | MOUNT CALVARY AV | RENICK ST (NFC) | MOUND ST (SFC) | 162835 |
| 1 | 161 | 164 | 7822 | RENICK ST | MT CALVARY AV (EFC) | HARMON AV (WFC) | 162835, 126613 |
| 1 | 232 | 234 | 9559 | ELDON AV | STEELE AV (NFC) | RIDGE AV (@ SIGN) | 118521, 117218, 117682, 118656, 117197 |
| 1 | 235 | 237 | 9560 | GLENVIEW BLVD | EUREKA AV (ECR) | WHEATLAND AV (@ SIGN) | |
| 1 | 238 | 238 | 9561 | ELDON AV | RIDGE AV (NFC) | ELDON AV (SFC) | 118521, 118656 |
| 1 | 239 | 243 | 9562 | RIDGE AV | HAGUE AV (ECR) | ELDON AV (@ SIGN) | 155875, 155875, 118521, 155247, 118632, 117479, 117479, 117682, 117682, 117144, 156392, 118656, 155250, 154556 |
| 1 | 213 | 231 | 9555 | MOUND ST | 355' E/ WAYNE AV (PVT CHG) | CENTRAL AV (WFC) | |
| 2 | 257 | 260 | 9644 | 15TH AV | BIG FOUR ST (WFC) | SUMMIT ST (ECR) | 123018, 150339, 127909 |
| 2 | 64 | 65 | 5310 | WYANDOTTE AV | INDIANOLA AV (EFC) | SUMMIT ST (WCR) | 124240, 167361, 167360, 167360 |
| 2 | 261 | 263 | 9654 | CLINTON ST | SUMMIT ST (ECR) | E/ TERM | 149074, 148105, 131842, 129153, 143827, 143827, 131796 |
| 2 | 61 | 63 | 5305 | INDIANA AV | MAYNARD AV (NFC) | TOMPKINS ST (SFC) | 121413, 124259 |
| 2 | 66 | 70 | 5312 | NORWICH AV | INDIANOLA AV (WFC) | HIGH ST (EFC) | 123915, 123915 |
| 3 | 28 | 40 | 3141 | FRANTZ RD | HAYDEN RUN RD (NFC) | TUTTLE CROSSING BL (NCR / CORP LIMIT) | 107632, 109406, 107115, 108924, 109309, 109309 |
| 4 | 1 | 9 | 339 | GREENWAY AV | TAYLOR AVE (EFC) | NELSON RD (WFC) | 133002, 168142, 136805 |
| 4 | 51 | 57 | 4250 | TAYLOR AV | BROAD ST (NFC) | MT VERNON AV (SFC) | 169395, 152667, 152669, 168135, 169297, 169297, 168136 |
| 4 | 58 | 58 | 4622 | ARBORFIELD PL | GREENWAY AV (WCR) | W/ TERM | |

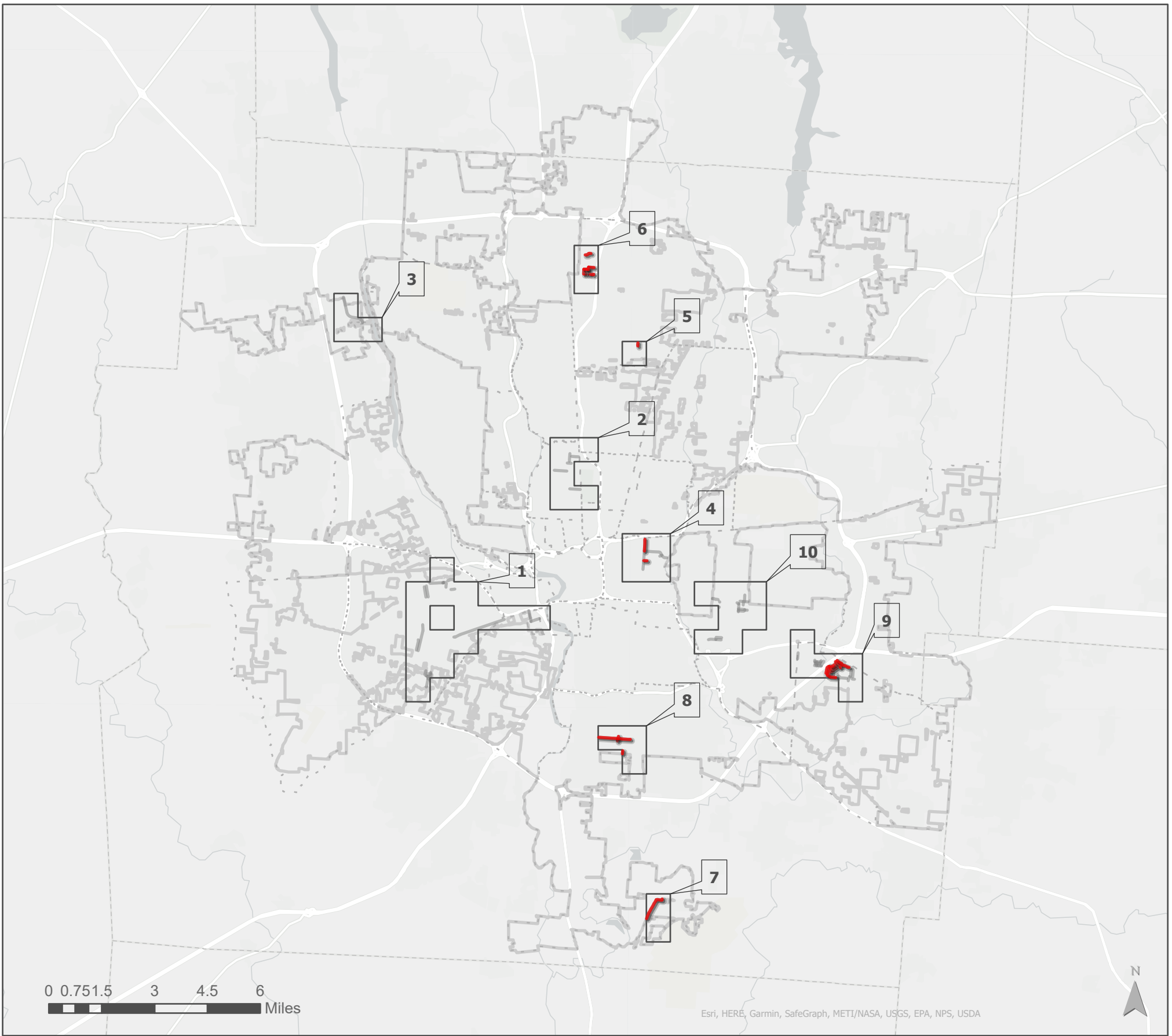

| Inset | Sheet Begin | Sheet End | ID | Street | From | To |
|-------|-------------|-----------|------|--|--|---|
| 4 | 155 | 159 | 6765 | TAYLOR AV | MT VERNON AV (SFC) | LEONARD AV (SFC) |
| 4 | 204 | 205 | 9422 | HAWTHORNE AV | TAYLOR AV (ECR) | PARKWOOD AV (WCR) |
| 5 | 272 | 273 | 9695 | FOUNTAIN SQUARE DR | MORSE RD SOUTH SERVICE RD (SFC) | S/ TERM |
| 6 | 171 | 173 | 8786 | BOARDWALK ST | MEDITERRANEAN AV (NCR) | DUBLIN-GRANVILLE RD NORTH SERVICE ROAD (PC) |
| 6 | 169 | 170 | 8783 | BUSCH BLVD SERVICE RD | 250' E/ CL NORTHGATE RD (C&G) | SHAPTER AV (SFC) |
| 6 | 211 | 212 | 9438 | NORTHGATE RD | DUBLIN-GRANVILLE RD NORTH SERVICE ROAD (NFC) | SHAPTER AV (NCR) |
| 6 | 165 | 166 | 8781 | SHAPTER AV | NORTHGATE RD (EFC) | BUSCH BLVD (WCR) |
| 6 | 180 | 182 | 9259 | ATLANTIC AV | BUSCH BLVD (ECR) | E/ TERM |
| 6 | 167 | 168 | 8782 | DUBLIN-GRANVILLE RD NORTH SERVICE ROAD | ZUMSTEIN DR (PVT CHG) | 39' E/ PRIVATE DRIVE (PVT CHG) |
| 6 | 209 | 210 | 9437 | MEDITERRANEAN AV | BOARDWALK ST (EFC) | 283' W/ ZUMSTEIN DR (PVT CHG) |
| 6 | 124 | 124 | 5681 | SHAPTER AV | BUSCH BLVD (ECR) | BOARDWALK ST (EFC) |
| 7 | 41 | 50 | 4011 | CANAL RD | 4,602' N/ CL VAUSE RD (CORP LIMIT) | LONDON GROVEPORT RD (SEP) |
| 8 | 26 | 26 | 1473 | HILOCK CT | HILOCK RD (NCR) | N/ TERM |
| 8 | 27 | 27 | 1474 | HILOCK PL | HILOCK RD (SCR) | S/ TERM |
| 8 | 202 | 203 | 9419 | WILSON AV | WILLIAMS RD (NCR) | N/ TERM |
| 8 | 244 | 255 | 9563 | HILCOCK AV | LEWIS RD (ECR) | LOCKBOURNE RD (WEP) |
| 9 | 71 | 73 | 5482 | DAILY RD | CARBONDALE DR (NCR) | ILENE RD (WCR) |
| 9 | 74 | 76 | 5483 | LIPTON RD | DOWING DR (@ SIGN) | ILENE RD (SFC) |
| 9 | 77 | 79 | 5484 | ILENE RD | CARBONDALE DR (NCR) | DAILY RD (SCR) |
| 9 | 80 | 83 | 5485 | LABELLE DR | ILENE RD (EFC) | LISBON DR (WFC) |
| 9 | 84 | 87 | 5486 | KEELSON DR | ILENE RD (EFC) | LISBON DR (WFC) |
| 9 | 88 | 90 | 5487 | COMSTOCK DR | BOTSFORD PL (@ SIGN) | LISBON DR (WFC) |
| 9 | 91 | 93 | 5488 | LISBON DR | CARBONDALE DR (NCR) | BOTSFORD DR (SCR) |
| 9 | 94 | 98 | 5490 | JAMESON DR | BOTSFORD DR (ECR) | DENMARK RD (WCR) |
| 9 | 99 | 102 | 5493 | DOWNING DR | LIPTON DR (@ SIGN) | MARYWOOD RD (WCR) |

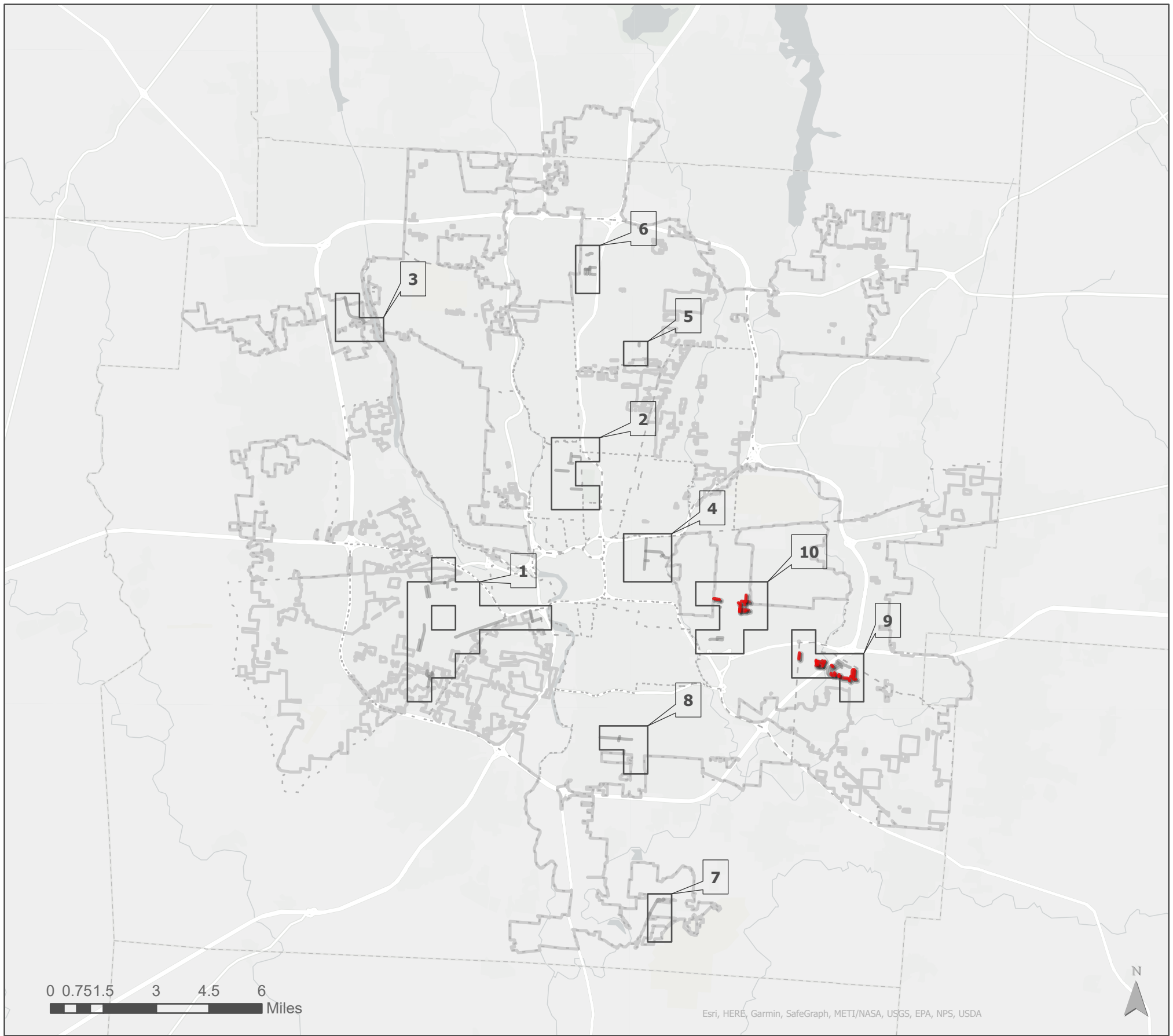

| Inset | Sheet Begin | Sheet End | ID | Street | From | To | Intersections |
|-------|-------------|-----------|------|-------------------------------|------------------------|-------------------------------|--|
| 9 | 103 | 104 | 5494 | KRESGE DR | CARBONDALE PL (@ SIGN) | CARBONDALE DR (SFC) | |
| 9 | 105 | 105 | 5495 | CARBONDALE PL | KRESGE DR (@ SIGN) | CARBONDALE DR (SCR) | |
| 9 | 106 | 109 | 5498 | HOLBROOK DR | LINDORA PL (@ SIGN) | DENMARK RD (WCR) | |
| 9 | 110 | 111 | 5499 | BROWNFIELD RD | REFUGEE RD (NCR) | LINDORA DR (SCR) | |
| 9 | 112 | 114 | 5502 | BROWNFIELD RD | LINDORA DR (NCR) | CARBONDALE DR (SCR) | 128140 |
| 9 | 115 | 117 | 5503 | DELLWORTH ST | LINDORA DR (NCR) | CARBONDALE DR (SCR) | 151218 |
| 9 | 118 | 118 | 5515 | BOTSFORD PL | COMSTOCK DR (@ SIGN) | BOTSFORD DR (SCR) | |
| 9 | 119 | 119 | 5516 | LINDORA PL | HOLBROOK DR (@ SIGN) | LINDORA DR (SCR) | |
| 9 | 183 | 184 | 9270 | ARBOR DR | CROCKER RD (NEP) | GROVES RD (@ SIGN) | |
| 9 | 185 | 185 | 9271 | BAYNES DR | COLVIN RD (@ SIGN) | GROVES RD (SCR) | |
| 9 | 186 | 187 | 9272 | COLVIN RD | BAYNES DR (@ SIGN) | ARBOR DR (WEP) | |
| 9 | 188 | 189 | 9273 | CATALPA DR | CROCKER RD (NEP) | COLVIN RD (SEP) | |
| 9 | 190 | 191 | 9274 | COMET RD | ARBOR DR (WEP) | W/ TERM | |
| 9 | 192 | 194 | 9275 | CROCKER RD | CONDON DR (@ SIGN) | W/ TERM | |
| 9 | 195 | 196 | 9276 | CONDON DR | CROCKER RD (@ SIGN) | N/ TERM | |
| 9 | 206 | 208 | 9435 | HAMILTON RD EAST SERVICE ROAD | GROVES RD (NCR) | N/ TERM | |
| 9 | 256 | 256 | 9633 | GREENBRIAR CT | GREENBRIAR ST (WCR) | W/ TERM | |
| 9 | 271 | 271 | 9690 | COIT RD | CATALPA DR (WEP) | W/ TERM | |
| 10 | 267 | 270 | 9670 | TOWER CT / TOWER CT N | WAVERLY ST (EFC) | BARNETT RD (WEP) | 131579, 155997, 131578 |
| 10 | 22 | 24 | 725 | TOWERS CT S | WAVERLY ST (EFC) | TOWERS CT / TOWERS CT N (SFC) | 158868, 155997 |
| 10 | 178 | 179 | 9245 | MOUND ST | CHESTERFIELD RD (WCR) | W/ TERM | 156848 |
| 10 | 177 | 177 | 8902 | FULTON ST | HAMPTON RD (ECR) | WAVERLY ST (@ SIGN) | |
| 10 | 264 | 266 | 9667 | MOUND ST | BARNETT ST (WEP) | W/ TERM | 151782 |
| 10 | 197 | 201 | 9278 | BYRON AV | MAIN ST (SFC) | S/ TERM | 151782, 141554 |
| 10 | 174 | 176 | 8901 | WAVERLY ST | FULTON ST (@ SIGN) | S/ TERM | 158868, 131579, 131578, 158875, 158875 |

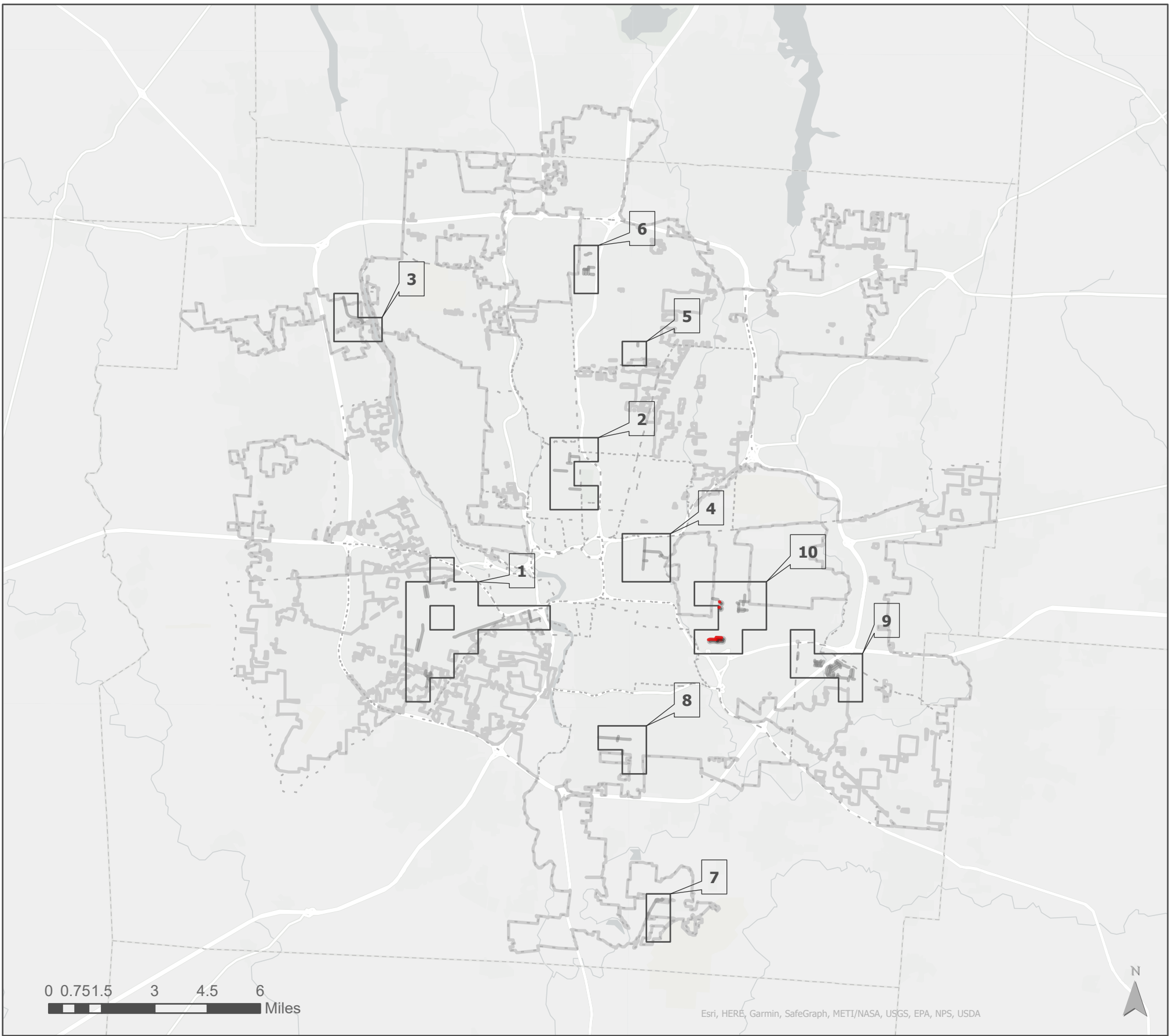

| Inset | Sheet Begin | Sheet End | ID | Street | From | To | Intersections |
|-------|-------------|-----------|------|---------------|---------------------|------------------|---------------|
| 10 | 129 | 133 | 5999 | FLORIBUNDA DR | ROOSEVELT AV (ECR) | KENWICK RD (WFC) | |
| 10 | 134 | 136 | 6002 | TALISMAN CT | FLORIBUNDA DR (NFC) | KENWICK RD (WFC) | |
| 10 | 160 | 160 | 6895 | ASHBY RD | @ ASHBY RD | ENFIELD RD | |
| 10 | 25 | 25 | 1455 | ENFIELD RD | @ TEMPLETON RD | ENFIELD RD | |